"Urheberschutz" - alle Nutzungsrechte bei der DB Netz AG
5600cu
Ziegelhaus
Ziegelhaus
Gemeinde Rattenkirchen
Gemarkung Rattenkirchen
09 8836
Gemeinde Rattenkirchen
Gemarkung Rattenkirchen
09 8836
Gemeinde Rattenkirchen
Gemarkung Rattenkirchen
09 8836
Gemeinde Rattenkirchen
Gemarkung Rattenkirchen
09 8836
Gemeinde Rattenkirchen
Gemarkung Rattenkirchen
09 8836
Gemeinde Rattenkirchen
Gemarkung Rattenkirchen
09 8836
Gemeinde Rattenkirchen
Gemarkung Rattenkirchen
09 8836
Gemeinde Rattenkirchen
Gemarkung Rattenkirchen
09 8836
"Urheberschutz" - alle Nutzungsrechte bei der DB Netz AG
5600da
Kreuzung bei 0,000
Kreuzung bei 0,000
Kreuzung bei 0,000

Gemeinde Neßelwang
Gemarkung Neßelwang
21 BKG

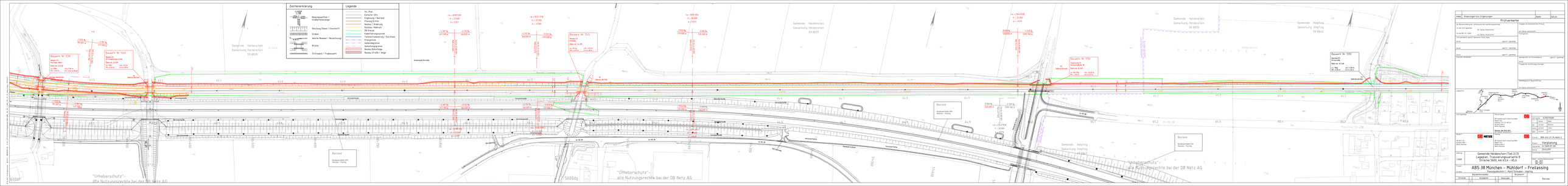
Zeichenerklärung
Legende
Bauwerk Nr. 1255
Bauwerk Nr. 1243
Bauwerk Nr. 1253
Bestand
Gemeinde Heldenstein
Gemeinde Anpfing
"Urheberschutz" - alle Nutzungsrechte bei der DB Netz AG
Prüfvermerke
ABS 38 München – Mühldorf – Freilassing
Streckenkilometer 63,000 – 65,800
Gemeinde Heldenstein (Teil 3/3)
Lageplan, Trassierungsvariante B
Strecke 5600, km 63,4 – 65,8
Planungsabschnitt 1, Mühldorf – Anpfing
Fortschreibung
Maßstab 1:500
Datum 01.12.2020
Gezeichnet
Genehmigt
Blatt-Nr.