

MEBNUF 50 (Milestone)\_Projekte\2021\0130\_001\_ABS\_38\_PFA\_3.2\4\_Plan\43\_epldwg\Gleisbaulageplan\ABS38-3-302-EP-VA-BE-0000-mit BE Flächen.dwg, 219\_13.06.2023 15:00:07, A. Goezinger

Anschluss Plan Nr. ABS38-3-302-EP-VA-BE-0000-218

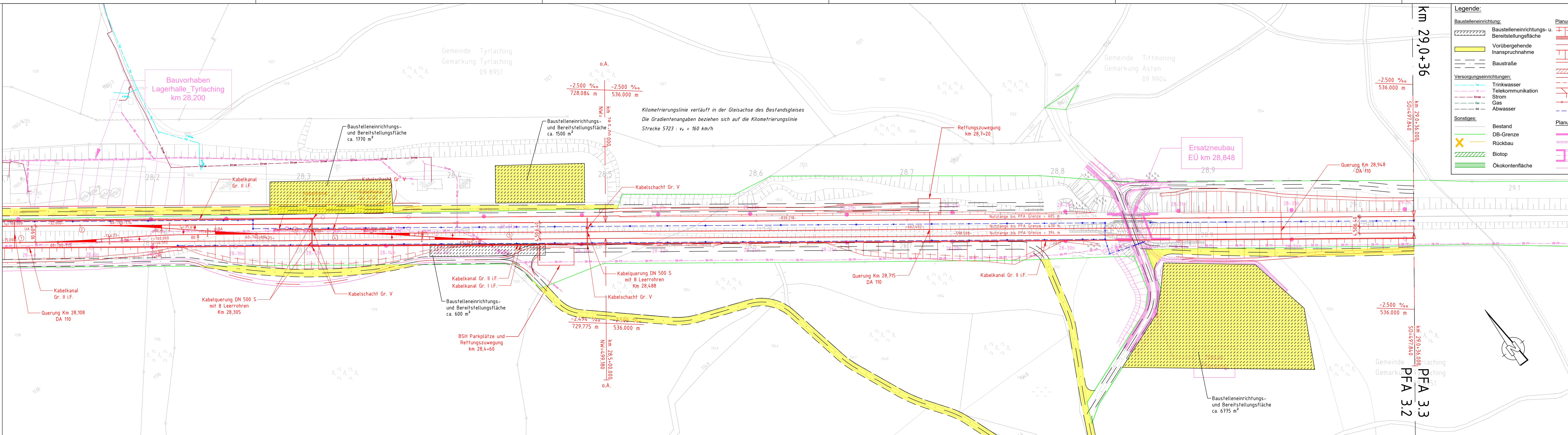

ab Gleichstellung	Krüger	06/2023
ab Gleichstellung	Krüger	24.05.2023
Index: Änderungen bzw. Ergänzungen	Name:	Datum:
<b>Prüfvermerke</b>		
die Übereinstimmung der Zeichnung mit der Ausführung bestätigt:		Plan-Nr.: ABS38-3-302-EP-VA-BE-0000-219
für den Auftragnehmer: Ort, Datum, Unterschrift		Freigabe zur bautechnischen Prüfung
für die DB Netz AG: Ort, Datum, Unterschrift		Ort, Datum, Unterschrift
interoperabilität geprüft (benannte Stelle), Name		Prüfingenieur
Datum: geprüft / genehmigt		
Datum: geprüft / genehmigt		
Datum: Eisenbahn-Bundesamt: geprüft / genehmigt		gleichgestellt mit Prüfexemplaren: geprüft / genehmigt
Datum: Freigabe der Ausführungsunterlagen		
Genehmigung zur Bauausführung		
Ort, Datum, Unterschrift		
Lageskizze (unmaßstäblich):		
Auftragnehmer:	Planverfasser: Ingenieurgemeinschaft ABS 38 PFA 3.2	Anlage: 7.1.10
	Einch-Berger GmbH Ingenieure und Planer Nürnberg K+S Ingenieur-Consult GmbH & Co. KG	Auftrag-Nr.: G.016176533
Bauherr:	13.06.2023, Björn Krüger	Datum: 10/10
DB Netz AG Infrastrukturprojekte Süd I.NI-S-C-B ABS 38 Ost Richterstraße 3 80634 München München, 14.06.2023, Tonci Ujdur	Planung:	Name: 30/10
		gez.: 09/2021, Schenk
		bearb.: 06/2022, Bouchaira
		gepr.: 06/2022, Krüger
Maßstab: 1:1000	TEH 30-2.0 Baustelleneinrichtungs- und Bereitstellungsflächen PFA 3.2 km 28,1+00 - km 29,0+36	Plan-Nr.: ABS38-3-302-EP-VA-BE-0000-219-ab
Projekt: ABS 38 München - Mühldorf - Freilassing	Planungsabschnitt 3, Tüßling-Freilassing	Planart: Entwurfsplanung
Strecke: 5723	Bauwerksnummer	Planzeichen: 297 x 1350
	Kilometer	Einwirkungen (Lastmodelle):
	Kennzahl	Höhen- und Koordinatensystem: DB_REF2003 / DB_REF2003
	Brückennr.:	Barcode