

24.03.2020 14:28 Schwarzenberger@bz.de DBP2020.CTB Vault-Projekt: 02\_ProjekteMünchenP-M001206\_ABS38\_P43105\_PlanungABS38-3-302-VP-VA-LP-0000.dwg / 121-ab.Lageplan

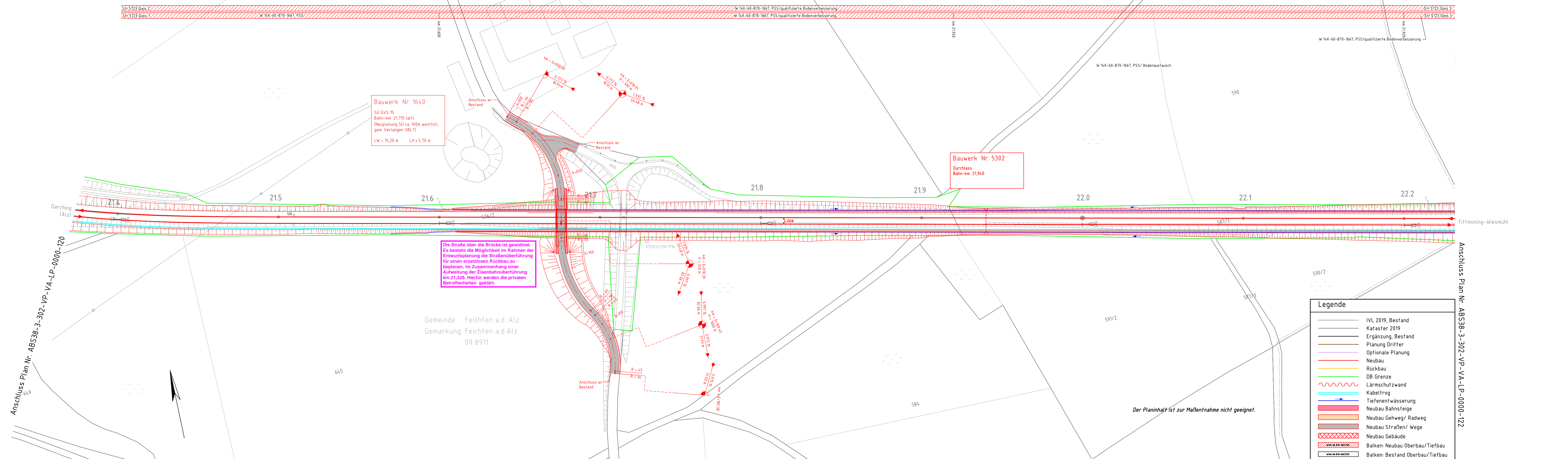

ab Einarbeitung Prüfanmerkungen		Weiß	03/2020
Index: Änderungen bzw. Ergänzungen		Name:	Datum:
<b>Prüfvermerke</b>		Plan-Nr.:	ABS38-3-302-VP-VA-LP-0000-121-ab
die Übereinstimmung der Zeichnung mit der Ausführung bestätigt:		Freigabe zur bautechnischen Prüfung	
für den Auftragnehmer: Ort, Datum, Unterschrift		Ort, Datum, Unterschrift	
für die DB Netz AG: Ort, Datum, Unterschrift		Prüfingenieur	
Interoperabilität geprüft (benannte Stelle), Name			
Datum		geprüft / genehmigt	
Datum		geprüft / genehmigt	
Datum		geprüft / genehmigt	
Eisenbahn-Bundesamt		gleichgestellt mit Prüfexemplaren	
Datum		geprüft / genehmigt	
Freigabe der Ausführungsunterlagen		Datum	
Genehmigung zur Bauausführung		Ort, Datum, Unterschrift	
<p>Lageskizze</p>			
Auftragnehmer:		Planverfasser:	Anlage 7.2.1.2 Blatt 21/74
DB Engineering & Consulting GmbH Region Süd Planung München I.TV-S-P-MU Richterstraße 3 80634 München		München, 24.03.2020, Nikolaos Rizos Ort, Datum, Unterschrift	Auftrag-Nr.: Datum Name gez. 11/2019 Schwarzenberger bearb. 11/2019 Weiß gepr. 11/2019 Brinkmann
DB NETZE		Planung:	Plan-Nr.: ABS38-3-302-VP-VA-LP-0000-121-ab
DB Netz AG Großprojekte ING-S-C Richterstraße 1 80634 München		Planung:	Planart: Vorplanung
Ort, Datum, Unterschrift		Planung:	Blattgr.: 297 x 1189
Maßstab: 1:1000		Verkehrsanlagen Lageplan - Trassierungsvariante 1 Strecke 5723 km 21,3+74 - km 22,2+32	
Projekt: <b>ABS 38 München - Mühldorf - Freilassing</b>			
Strecke: Planungsabschnitt 3, Tüßling - Freilassing			
Bauwerksnummer		Brückennr.	
Strecke	Kilometer	Kennzahl	
x		x	
Barcode			

EPLASS-Dok.Nr.: ABS38-3-302-VP-VA-LP-0000-121 - ab ; aktueller Status: 15.2. Leseexemplar